MAPA DE ROTA DE TRANSPORTE ESCOLAR

GOVERNO DO ESTADO DO ESPÍRITO SANTO
Secretaria da Educação

Responsável Giselly Rezende Vieira Data: 12/06/2025

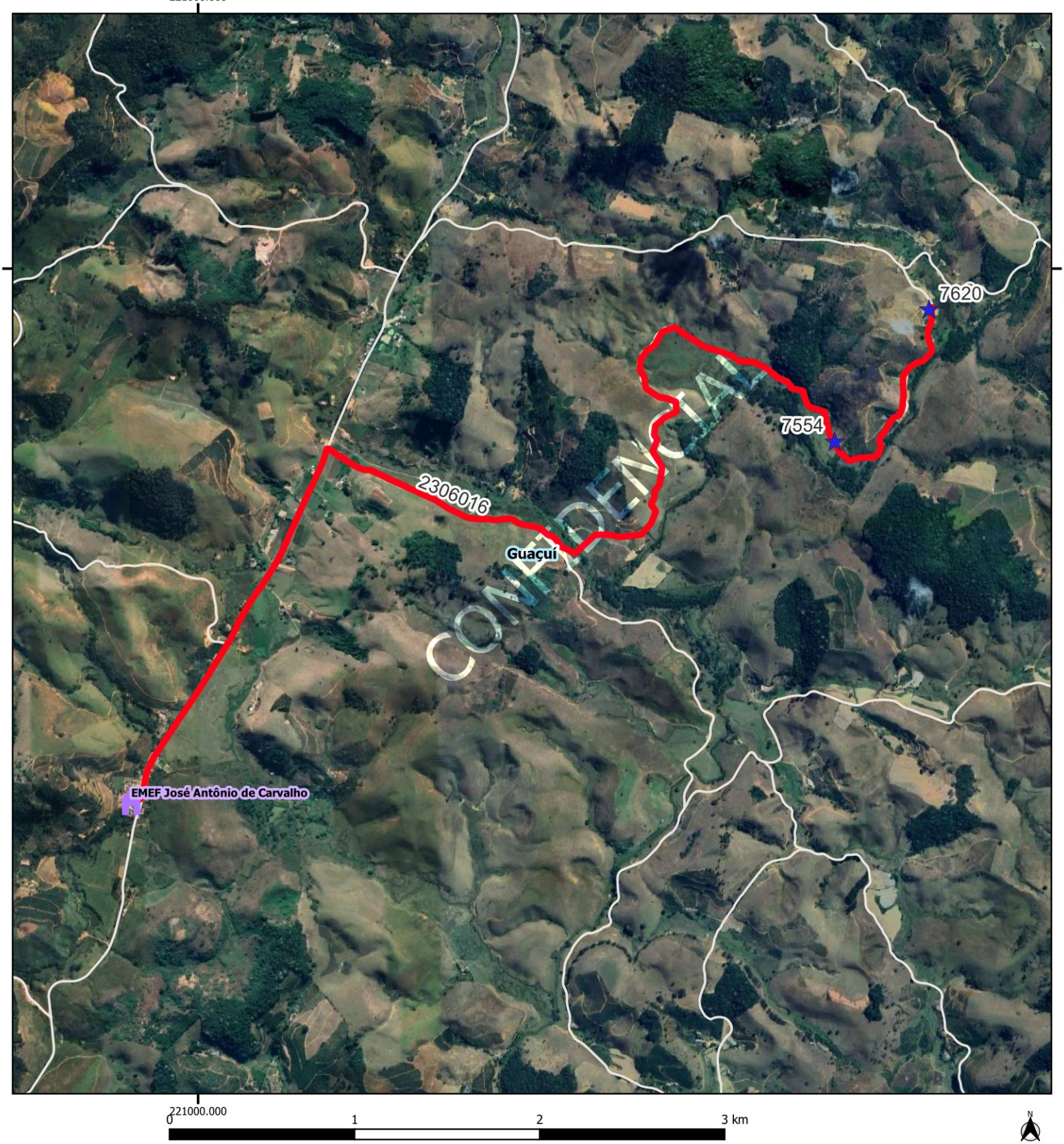

Legenda

Escolas

Municipal

alunos_transcolar_es

rotas_sedu [84]

Estradas_Vicinais

Google Satellite

Limite_Municipal_2018

GUACUI				
Escola: EMEF JOSE ANTONIO DE CARVALHO				
Código	2306016		Tipo: TR	Turno: M
Alunos:	Estado:0	Município: 2	Total: 2	Máximo*:2
Quilometragem Ida: 8		Volta: 8	Ap*: 0	Total*: 16
Versão: 21	Horários		Entrada:7:30	Saída: 12:00

Projeção Universal Transversa de Mercator / Origem da quilometragem no Equador e Meridiano Central acrescidas as constantes 10.000 km e 500 km respectivamente / Datum:

Nome do roteiro

CÓRREGO DOS TREZENTOS X SITÍO DO JOSÉ GLÓRIA X EMEF JOSÉ ANTÔNIO DE CARVALHO